

# Informações Gerenciais do Estado do Espírito Santo



MÊS: OUTUBRO 2007

**GOVERNO DO ESTADO DO ESPÍRITO SANTO**  
**SECRETARIA DE ESTADO DE GESTÃO E RECURSOS HUMANOS**  
**SUBSECRETARIA DE ESTADO DE RECURSOS HUMANOS**  
**NÚCLEO DE ESTATÍSTICA DE RECURSOS HUMANOS - NUERH**

**Governador do Estado do Espírito Santo:**  
Paulo Cesar Hartung Gomes

**Secretário de Estado de Gestão e Recursos Humanos:**  
Ricardo de Oliveira

**Subsecretário de Estado de Recursos Humanos:**  
Sandra Helena Bellon

**Núcleo de Estatística de Recursos Humanos:**  
Marlene Vieira  
Bruna Moraes  
Claire Andrea Lyra  
Eliene Lopes da Silva - (Estagiária)  
Josana Karla Venturim Santana de Souza  
Marcelle Folha Motta

# SUMÁRIO

Demonstrativo do Quadro de Servidores Ativos e Inativos _____	5
Valores da Folha de Pagamento _____	6
Comparativo da Evolução do Quantitativo de Servidores _____	7
Comparativo da Evolução da Folha de Pagamento _____	8
Quantitativo de Servidores do Poder Executivo Estadual – Administração Direta _____	9
Quantitativo de Servidores do Poder Executivo Estadual – Autarquias _____	10
Quantitativo de Segurados do Regime Próprio de Previdência Social – RPPS _____	11
Despesas com Servidores do Poder Executivo Estadual – Administração Direta _____	12
Despesas com Servidores do Poder Executivo Estadual – Autarquias _____	13
Despesas Pagamento Aposentadorias e Pensões do Regime Próprio de Previdência Social – RPPS _	14
Demonstrativo da Evolução de Cargos de Designação Temporária _____	15
Demonstrativo dos Gastos com Escala Especial _____	17
Demonstrativo do Custo do Auxílio Alimentação Pago na Folha de Pagamento _____	18
Demonstrativo do Quantitativo e dos Gastos com Estagiários _____	19
Distribuição do Quantitativo e das Despesas de Pessoal por Área _____	21
Remuneração Média dos Servidores da Administração Direta _____	22
Demonstrativo da Contribuição Previdenciária ao RPPS _____	24

## APRESENTAÇÃO

Com a finalidade de dar publicidade aos seus atos de modo a permitir, dentre outros, planejamento, transparência e estudos sobre servidores públicos, a Secretaria de Estado de Gestão e Recursos Humanos, organiza e sistematiza, mensalmente, sob a denominação de relatório gerencial, informações pormenorizadas sobre quantitativos e gastos com pessoal. O relatório contempla dados do Poder Executivo Estadual, relativos a servidores ativos e beneficiários do Regime Próprio de Previdência Social, no qual estão inseridos os aposentados e os pensionistas.

A partir de agosto de 2007, a totalidade dos servidores da Administração Direta, inclusive aqueles regidos pela CLT, passou a ter suas folhas de pagamento processadas pelo sistema SIARHES (Sistema Integrado de Administração de Recursos Humanos do Espírito Santo). Quanto às autarquias permanece fora do Sistema, apenas a folha de pagamento da JUCEES.

Nos quadros de informações sobre servidores ativos e contribuições previdenciárias, na parte referente às despesas de pessoal, constam os dados dos servidores estatutários e dos celetistas, e dados do complemento previdenciário. Esse complemento, representa o dispêndio do Governo para completar as despesas com o pagamento dos aposentados e pensionistas, após apurada a arrecadação previdenciária, constituída pelas parcelas de contribuição do servidor e de responsabilidade do Estado, (encargo patronal).

As informações do relatório têm característica pontual – dados da competência – e demonstram a composição da folha de pagamento quanto: às diversas categorias que a compõem e a vinculação ao regime previdenciário; o tipo de vínculo dos servidores para com o poder público – permanente ou transitório; a sua especificidade – civil ou militar; dentre outros. Em algumas das informações, são apresentados demonstrativos de seu comportamento ao longo dos últimos doze meses.

Os dados são coletados a partir das folhas de pagamento e expressam, nos quantitativos, o número de vínculos públicos e não o número de servidores, pois, há casos de acumulação legal. Assim, um mesmo servidor, detentor de dois cargos legalmente acumuláveis, é computado como dois vínculos. Quanto às despesas, nelas estão englobados além das remunerações mensais regulares, pagamentos de: 13º vencimento, ocorridos no mês; abono férias e diferenças atrasadas, tanto de vantagens pessoais quanto de promoções.

As oscilações regularmente verificadas, ora para mais ora para menos, decorrem, principalmente, no caso dos quantitativos, das variações nas contratações e desligamentos de servidores temporários e comissionados, e das aposentadorias; e, na questão das despesas, decorrem dos pagamentos variáveis, citados no parágrafo anterior e dos vencimentos dos novos nomeados. O acréscimo da folha de outubro, em relação ao mês de setembro decorreu do pagamento de um abono de R\$ 750,00 a toda a categoria do magistério estadual.

**QUADRO INFORMAÇÕES SOBRE QUANTITATIVO E PAGAMENTO DE SERVIDORES  
ATIVOS, APOSENTADOS E DE PENSIONISTAS DO PODER EXECUTIVO**

out/07

**INFORMAÇÕES  
SERVIDORES  
ATIVOS E  
CONTRIBUIÇÕES  
PREVIDENCIÁRIAS**

ESTATUTÁRIOS/CELETISTAS ATIVOS	30.602	79.024.088,52
COMISSIONADO ATIVOS	3.348	6.255.872,08
DTs	18.041	19.310.336,57
PENSÕES ESPECIAIS	236	486.624,12
COMP. APOSENTADORIA	1.051	2.824.446,08
ENC. SOCIAL PATRONAL		17.948.829,56
CONTRIBUIÇÃO COMPL. FUNPES		52.870.709,60
<b>TOTAL</b>	<b>53.278</b>	<b>178.720.906,53</b>
ESTAGIÁRIOS/MÉDICOS RESIDENTES	1.755	572.249,65
AUXÍLIO ALIMENTAÇÃO	46.680	6.506.275,13

**INFORMAÇÕES  
FOLHAS  
PAGAMENTO  
APOSENTADOS E  
PENSIONISTAS  
DO RPPS**

APOSENTADOS	20.914	57.403.614,29
PENSIONISTAS	4.136	13.355.397,42
ENC. SOCIAL PATRONAL		3.029.555,27
<b>TOTAL</b>	<b>25.050</b>	<b>73.788.566,98</b>

## DESPESAS COM PESSOAL OUTUBRO 2007

### PODER EXECUTIVO - ADM. DIRETA E AUTARQUIAS - ATIVOS E INATIVOS

	VALOR	PERCENTUAL
Ativos	122.539.126,73	68,56
Complementação Aposentadoria - CLT (1)	2.824.446,08	1,58
Pensões Especiais	486.624,12	0,27
Contribuição Complementar ao FUNPES (2)	52.870.709,60	29,58
	<b>178.720.906,53</b>	<b>100,00</b>

Fonte: Relatórios SIARHES - Administração Direta e das Autarquias.

Nota:

(1) - Compreende complementações concedidas pelas Leis nºs 4.511/91, 4.565/91 e 5.567/98.

(2) - O acréscimo na contribuição FUNPES deve-se ao pagamento de abono à categoria do magistério aposentado, assim como, aos seus respectivos pensionistas previdenciários, sobre o qual não incide previdência.

### PAGAMENTO DOS BENEFICIÁRIOS DO REGIME PRÓPRIO DE PREVIDÊNCIA SOCIAL - RPPS

	VALOR DA FOLHA	PERCENTUAL
Aposentados	59.503.952,60	80,64
Pensionistas	14.284.614,38	19,36
	<b>73.788.566,98</b>	<b>100,00</b>

Fonte: Relatórios SIARHES - Administração Direta e das Autarquias.

## QUANTITATIVO SERVIDORES - ATIVOS DO PODER EXECUTIVO E APOSENTADOS E PENSIONISTAS DO RPPS

Out./06	Nov./06	Dez./06	Jan/07	Fev/07	Mar/07	Abr/07	Mai/07	Jun/07	Jul/07	Ago/07	Set/07	Out/07
76.844	77.122	77.140	64.845	65.853	72.525	75.557	76.797	77.165	77.509	76.119	78.054	78.328

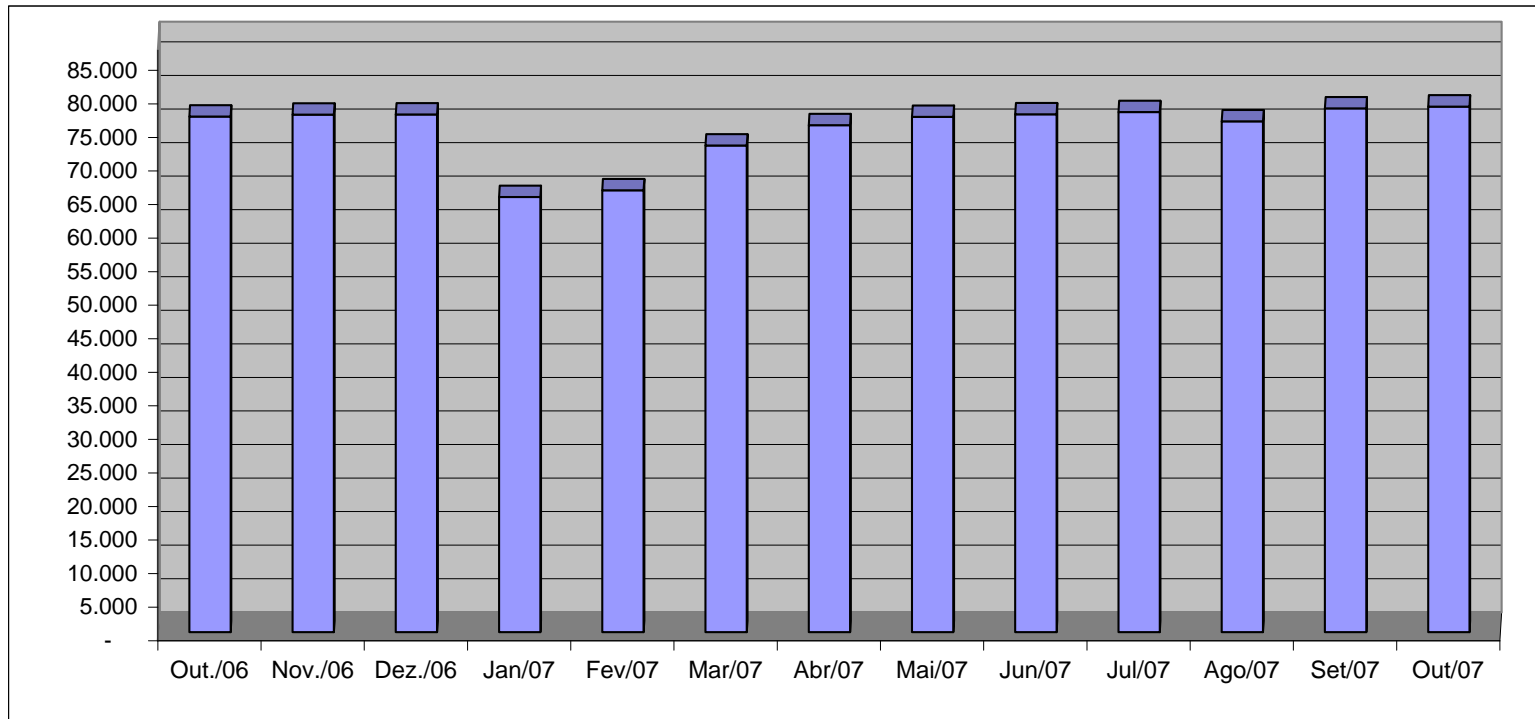

Fonte: Relatórios SIARHES - Administração Direta e das Autarquias.

### VALOR DAS FOLHAS DE PAGAMENTO - ATIVOS DO PODER EXECUTIVO E APOSENTADOS E PENSIONISTAS DO RPPS

Out/06	Nov/06	Dez./06	Jan/07	Fev/07	Mar/07	Abr/07	Mai/07	Jun/07	Jul/07	Ago/07	Set/07	Out/07
159.216,40	169.553,40	228.909,41	163.790,63	156.139,18	164.086,30	176.919,84	170.523,40	173.526,58	173.045,92	171.630,79	176.540,40	199.638,76

Em R\$1.000,00

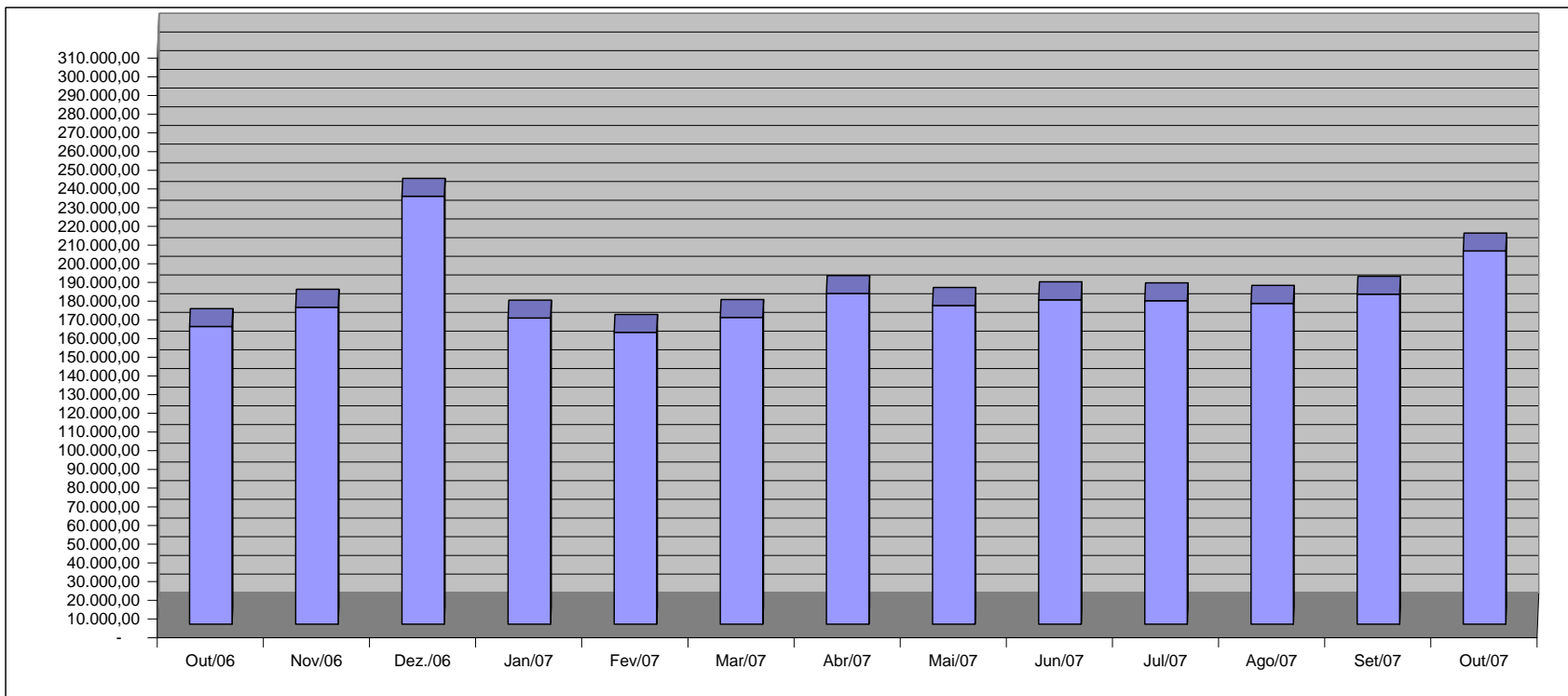

Fonte: Relatórios SIARHES - Administração Direta e das Autarquias.

Obs.: O acréscimo da folha de outubro, em relação ao mês de setembro decorreu do pagamento de um abono de R\$ 750,00 a toda a categoria do magistério estadual.



**QUANTITATIVO DE SERVIDORES ATIVOS DO PODER EXECUTIVO ESTADUAL - ADM. DIRETA**  
**OUTUBRO/2007**

	ÓRGÃOS	EFETIVOS/CLT	COMISSIONADOS ATIVOS	COMPL. APOS.(1)	DT'S ATIVOS	TOTAL GERAL
		ATIVOS		CLT		Nº SERV.
ADMINISTRAÇÃO DIRETA	AGE	45	37	-	-	82
	APE	6	19	-	-	25
	CASA CIVIL	7	63	-	-	70
	CASA MILITAR	2	14	-	-	16
	CBMES	731	3	-	-	734
	SECT	-	23	-	-	23
	DEFENSORIA PÚBLICA	147	28	2	-	177
	PGE	78	109	-	-	187
	POLÍCIA CIVIL	1.809	3	10	-	1.822
	POL. MILITAR	6.738	-	-	-	6.738
	POL. MILITAR-HPM	517	-	-	-	517
	SEAG	13	60	-	-	73
	SEAMA	2	20	-	-	22
	SECULT	140	55	-	-	195
	SECOM	2	24	-	-	26
	SEDETUR/SEDES	3	28	-	-	31
	SETUR	2	22	-	-	24
	SEDIT/SETOP	2	42	-	-	44
	SEDU	10.538	217	31	14.222	25.008
	SEDURB	2	26	-	-	28
	SEFAZ	547	202	-	-	749
	SEG	15	170	-	-	185
	SEJUS	167	498	-	297	962
	SEP	7	59	-	-	66
	SEGER	42	168	18	-	228
	SEGER - Pensões Especiais (2)	236	-	-	-	236
	SEGER - Prev. Complementar	-	-	44	-	44
	SESA (3)	6.669	293	135	2.893	9.990
	SESP	14	105	-	-	119
	SESPORT	13	28	-	-	41
	SETADES	47	114	-	-	161
	VICE GOVERNADORIA	-	23	-	-	23
	<b>Sub-Total</b>	<b>28.541</b>	<b>2.453</b>	<b>240</b>	<b>17.412</b>	<b>48.646</b>

Fonte: Relatórios SIARHES - Administração Direta e das Autarquias.

Notas:

(1) - O quantitativo refere-se exclusivamente àqueles servidores/pensionistas que receberam complementação nesta competência e não aos que têm o direito. Por essa razão, na hipótese de ocorrer alteração na remuneração dos servidores ativos, poderá haver alteração nestes quantitativos.

(2) - Refere-se aos Pensionistas - Pensão Especial a cargo da SEGER.

(3) - Já contemplam os dados do IESP, na saúde, conforme Lei Compl. nº 407/07 - D.O. 27/07/2007.

**QUANTITATIVO DE SERVIDORES ATIVOS DO PODER EXECUTIVO ESTADUAL - ADM. INDIRETA - AUTARQUIAS**  
**OUTUBRO/2007**

	ÓRGÃOS	EFETIVOS	COMISSIONADOS ATIVOS	COMPL. APOS. (1)	DT'S ATIVOS	TOTAL GERAL
		ATIVOS		CLT		Nº SERV.
<b>AUTARQUIAS</b>	ADERES	-	24	-	-	24
	DER/ES	279	40	582	-	901
	FAMES	40	36	4	68	148
	FAPES	-	15	-	-	15
	ESESP	-	23	-	-	23
	IASES	116	69	22	236	443
	IEMA	130	46	-	115	291
	IUSN	106	25	11	-	142
	IDAF	297	6	7	210	520
	INCAPER	553	5	115	-	673
	IOPEs	13	18	-	-	31
	PROCON	-	48	-	-	48
	RTV-ES	126	29	10	-	165
	ASPE	-	11	-	-	11
	DETRAN (2)	238	362	8	-	608
	DIO (2)	50	25	51	-	126
	IPAJM (2)	119	29	-	-	148
	JUCEES (2)	40	33	-	-	73
	IPEM (2)	-	21	-	-	21
	PRODEST	188	11	-	-	199
	SUPPIN (2)	2	19	1	-	22
	<b>Sub-Total</b>	<b>2.297</b>	<b>895</b>	<b>811</b>	<b>629</b>	<b>4.632</b>

<b>TOTAL DA DIRETA</b>	<b>28.541</b>	<b>2.453</b>	<b>240</b>	<b>17.412</b>	<b>48.646</b>
<b>TOTAL DA INDIRETA</b>	<b>2.297</b>	<b>895</b>	<b>811</b>	<b>629</b>	<b>4.632</b>
<b>TOTAL GERAL</b>	<b>30.838</b>	<b>3.348</b>	<b>1.051</b>	<b>18.041</b>	<b>53.278</b>

<b>ESTAGIÁRIOS</b>					<b>1.755</b>
--------------------	--	--	--	--	--------------

Fonte: Relatórios SIARHES - Administração Direta e das Autarquias.

Notas:

(1) - O quantitativo refere-se exclusivamente àqueles servidores/pensionistas que receberam complementação nesta competência e não aos que têm o direito. Por essa razão, na hipótese de ocorrer alteração na remuneração dos servidores ativos, poderá haver alteração nestes quantitativos.

(2) - Órgãos sem recursos do Tesouro para pagar pessoal.

**QUANTITATIVO DE SEGURADOS PAGOS, PELO REGIME PRÓPRIO DE PREVIDÊNCIA SOCIAL - RPPS - PODER EXECUTIVO**  
**OUTUBRO/2007**

	ÓRGÃOS	APOSENTADOS	PENSÕES	TOTAL GERAL Nº SERV.
ADMINISTRAÇÃO DIRETA	AGE	6	-	6
	APE	8	-	8
	CASA CIVIL	53	4	57
	CASA MILITAR	14	4	18
	CBMES	101	26	127
	SECT	-	1	1
	DEFENSORIA PÚBLICA	46	6	52
	PGE	52	15	67
	POLÍCIA CIVIL	632	316	948
	POL. MILITAR	2.925	1.460	4.385
	POL. MILITAR -HPM	3	1	4
	SEAG	122	32	154
	SEAMA	-	-	-
	SECULT	29	5	34
	SECOM	8	2	10
	SEDETUR/SEDES	-	2	2
	SETUR	-	-	-
	SEDIT/SETOP	18	-	18
	SEDU	14.085	864	14.949
	SEDURB	-	2	2
	SEFAZ	809	541	1.350
	SEG	16	2	18
	SEJUS	156	23	179
	SEP	-	16	16
	SEGER	198	346	544
	SESA	1.177	334	1.511
	SESP	29	59	88
	SESPORT	1	-	1
	SETADES	42	2	44
	VICE GOVERNADORIA	5	-	5
	<b>Total</b>	<b>20.535</b>	<b>4.063</b>	<b>24.598</b>

	ÓRGÃOS	APOSENTADOS	PENSÕES	TOTAL GERAL Nº SERV.
AUTARQUIAS	ADERES	-	-	-
	DER/ES	49	13	62
	FAMES	14	-	14
	FAPES	-	-	-
	ESESP	-	-	-
	IASES	61	7	68
	IEMA	-	-	-
	IJSN	24	2	26
	IDAF	28	5	33
	INCAPER	77	10	87
	IOPES	-	-	-
	PROCON	-	-	-
	RTV-ES	16	12	28
	ASPE	-	-	-
	DETRAN (1)	50	6	56
	DIO (1)	18	6	24
	IPAJM (1)	42	11	53
	JUCEES (1)	-	1	1
	IPEM (1)	-	-	-
	PRODEST	-	-	-
	SUPPIN (1)	-	-	-
	<b>Total</b>	<b>379</b>	<b>73</b>	<b>452</b>

Nota:

(1) - Órgãos sem recursos do Tesouro.

<b>TOTAL SERVIDORES: APOSENTADOS EFETIVOS E PENSÕES</b>	<b>25.050</b>
---	---------------

Fonte: Relatórios SIARHES - Administração Direta e das Autarquias.

**DESPESAS COM PAGAMENTO DE SERVIDORES DO PODER EXECUTIVO ESTADUAL - ADM. DIRETA**  
**ATIVOS, APOSENTADOS E PENSIONISTAS**  
**OUTUBRO/2007**

Em: R\$ 1,00

	ÓRGÃOS	EFETIVOS/CLT	COMISSIONADOS ATIVOS	COMPL. APOS.	DT'S	ENCARGOS PATRONAIS			TOTAL ATIVOS	CONTRIB. COMPL. FUNPES	DESPESA TOTAL
		ATIVOS		CLT	ATIVOS	INSS/FGTS	IPAJM	OUTROS REGIMES			
ADMINISTRAÇÃO DIRETA	AGE	272.975,25	78.274,93	-	-	14.628,57	58.836,23	273,44	424.988,42	(24.725,86)	400.262,56
	APE	9.197,93	26.316,61	-	-	6.178,20	1.876,02	-	43.568,76	16.489,88	60.058,64
	CASA CIVIL	26.731,96	99.321,61	-	-	23.054,72	5.955,94	-	155.064,23	166.967,54	322.031,77
	CASA MILITAR	17.350,71	28.706,35	-	-	6.135,55	2.949,16	-	55.141,77	37.330,74	92.472,51
	CBMES	1.965.812,53	5.193,38	-	-	721,82	274.686,57	-	2.246.414,30	110.533,49	2.356.947,79
	SECT	-	45.010,87	-	-	9.303,17	-	-	54.314,04	9.795,79	64.109,83
	DEFENSORIA PÚBLICA	896.037,39	38.830,87	9.950,08	-	8.727,38	188.039,97	-	1.141.585,69	148.851,36	1.290.437,05
	PGE	1.016.078,40	159.876,57	-	-	33.649,61	216.547,14	-	1.426.151,72	462.061,72	1.888.213,44
	POLÍCIA CIVIL	9.672.556,11	14.168,00	24.928,28	-	478,72	1.633.052,50	-	11.345.183,61	1.838.712,79	13.183.896,40
	POL. MILITAR	16.044.680,60	-	-	-	-	2.220.160,89	-	18.264.841,49	11.713.884,54	29.978.726,03
	POL. MILITAR -HPM	1.695.544,59	-	-	-	-	252.301,99	-	1.947.846,58	(370.993,53)	1.576.853,05
	SEAG	14.487,57	90.427,30	-	-	17.544,86	4.613,98	-	127.073,71	274.613,99	401.687,70
	SEAMA	2.663,48	47.397,09	-	-	11.129,85	480,36	-	61.670,78	(720,54)	60.950,24
	SECULT	200.757,87	138.503,76	-	-	23.851,03	48.397,44	-	411.510,10	(6.922,92)	404.587,18
	SECOM	1.452,21	77.681,32	-	-	16.147,38	1.032,50	-	96.313,41	9.161,57	105.474,98
	SEDETUR/SEDES	36.896,74	74.397,12	-	-	14.468,03	7.661,18	-	133.423,07	(7.844,80)	125.578,27
	SETUR	6.267,51	64.047,60	-	-	9.064,09	4.652,82	-	84.032,02	(7.050,07)	76.981,95
	SEDIT/SETOP	2.942,58	89.231,01	-	-	18.519,85	1.721,48	-	112.414,92	38.973,72	151.388,64
	SEDU	22.923.662,38	346.404,15	51.378,31	13.567.419,75	2.941.719,16	3.128.157,59	64,51	42.958.805,85	27.897.985,01	70.856.790,86
	SEDURB	12.961,12	60.916,79	-	-	14.330,49	1.891,06	-	90.099,46	(2.836,59)	87.262,87
	SEFAZ	4.761.349,68	386.095,21	-	-	64.373,24	991.146,07	-	6.202.964,20	9.627.311,99	15.830.276,19
	SEG	22.481,59	445.201,92	-	-	86.939,29	5.333,84	-	559.956,64	35.160,23	595.116,87
	SEJUS	292.655,61	692.180,76	-	273.962,36	225.616,92	64.082,24	-	1.548.497,89	205.888,68	1.754.386,57
	SEP	20.148,57	136.140,43	-	-	22.894,08	9.775,72	-	188.958,80	23.250,56	212.209,36
	SEGER	63.356,77	304.287,57	15.188,41	-	60.327,79	16.724,76	-	459.885,30	860.204,61	1.320.089,91
	SEGER - Pensões Especiais (1)	486.624,12	-	-	-	-	-	-	486.624,12	-	486.624,12
	SEGER - Prev. Complementar	-	-	164.274,38	-	-	-	-	164.274,38	-	164.274,38
	SESA (2)	11.894.447,58	685.341,65	207.435,83	4.898.742,31	1.170.119,42	1.971.098,76	64,43	20.827.249,98	(376.260,93)	20.450.989,05
	SESP	40.885,64	198.228,46	-	-	40.815,13	10.628,40	-	290.557,63	253.268,98	543.826,61
	SESPORT	14.428,25	87.204,42	-	-	15.236,50	5.289,94	502,80	122.661,91	(7.447,71)	115.214,20
	SETADES	58.287,29	211.824,86	-	-	41.172,10	14.697,90	326,04	326.308,19	55.888,21	382.196,40
	VICE GOVERNADORIA	-	56.847,60	-	-	12.724,27	326,54	-	69.898,41	3.593,79	73.492,20
Sub-Total		72.473.722,03	4.688.058,21	473.155,29	18.740.124,42	4.909.871,22	11.142.118,99	1.231,22	112.428.281,38	52.985.126,22	165.413.407,60

Fonte: Relatórios SIARHES - Administração Direta e das Autarquias.

Notas:

(1) - Refere-se aos Pensionistas - Pensão Especial a cargo da SEGER.

(2) - Já contemplam os dados do IESP, na saúde, conforme Lei Compl. nº 407/07 - D.O. 27/07/2007.

**DESPESAS COM PAGAMENTO DE SERVIDORES DO PODER EXECUTIVO ESTADUAL - ADM. INDIRETA - AUTARQUIAS**  
**ATIVOS, APOSENTADOS E PENSIONISTAS**  
**OUTUBRO/2007**

Em: R\$ 1,00

	ÓRGÃOS	EFETIVOS/CLT	COMISSIONADOS ATIVOS	COMPL. APOS.	DT'S	ENCARGOS PATRONAIS			TOTAL ATIVOS	CONTRIB. COMPL. FUNPES	DESPESA TOTAL
		ATIVOS		CLT	ATIVOS	INSS/FGTS	IPAJM	OUTROS REGIMES			
<b>AUTARQUIAS</b>	ADERES	-	73.034,47	-	-	14.523,01	-	464,30	88.021,78	-	88.021,78
	DER/ES	1.178.909,99	70.896,82	1.563.191,42	-	19.357,84	241.599,81	-	3.073.955,88	(79.458,99)	2.994.496,89
	FAMES	59.605,84	30.223,83	19.346,94	68.477,19	23.498,99	12.974,20	-	214.126,99	13.303,50	227.430,49
	FAPES	-	52.956,26	-	-	10.038,53	-	-	62.994,79	-	62.994,79
	ESESP	-	72.705,72	-	-	6.894,73	2.871,76	-	82.472,21	(4.307,64)	78.164,57
	IASES	217.957,48	112.568,28	26.775,85	206.284,49	60.796,53	46.428,30	-	670.810,93	41.383,13	712.194,06
	IEMA	311.640,32	62.357,09	-	138.163,30	47.018,41	65.034,88	-	624.214,00	(971,58)	623.242,42
	IJSN	353.708,19	50.576,97	46.279,85	-	22.783,24	66.028,48	-	539.376,73	(34.978,34)	504.398,39
	IDAF	789.427,32	19.501,02	12.458,62	157.287,17	41.472,97	160.951,29	-	1.181.098,39	(58.707,51)	1.122.390,88
	INCAPER	1.460.226,11	12.000,00	394.279,74	-	3.761,86	305.082,28	-	2.175.349,99	(118.047,73)	2.057.302,26
	IOPEs	20.930,66	39.292,18	-	-	8.780,76	-	-	69.003,60	-	69.003,60
	PROCON	-	72.191,95	-	-	17.720,99	-	-	89.912,94	-	89.912,94
	RTV-ES	345.706,06	73.978,90	24.978,86	-	19.862,21	59.897,48	-	524.423,51	(26.502,07)	497.921,44
	ASPE	-	32.205,23	-	-	4.978,20	199,24	-	37.382,67	-	37.382,67
	DETRAN (1)	973.952,24	445.354,36	8.472,27	-	111.064,08	165.867,46	-	1.704.710,41	(50.163,86)	1.654.546,55
	DIO (1)	157.098,18	49.812,78	247.702,64	-	10.932,46	33.315,68	-	498.861,74	54.875,16	553.736,90
	IPAJM (1)	332.037,16	102.767,47	-	-	19.275,36	68.357,82	-	522.437,81	189.505,60	711.943,41
	JUCEES (1)	156.637,10	64.512,79	-	-	20.320,32	26.840,48	-	268.310,69	(38.778,78)	229.531,91
	IPEM (1)	-	58.519,92	-	-	7.406,63	2.193,70	-	68.120,25	-	68.120,25
	PRODEST	673.714,26	33.168,37	-	-	157.920,37	-	-	864.803,00	-	864.803,00
	SUPPIN (1)	5.439,70	39.189,46	7.804,60	-	8.048,48	1.045,00	-	61.527,24	(1.567,50)	59.959,74
	<b>Sub-Total</b>	<b>7.036.990,61</b>	<b>1.567.813,87</b>	<b>2.351.290,79</b>	<b>570.212,15</b>	<b>636.455,97</b>	<b>1.258.687,86</b>	<b>464,30</b>	<b>13.421.915,55</b>	<b>(114.416,62)</b>	<b>13.307.498,93</b>

<b>TOTAL DA DIRETA</b>	<b>72.473.722,03</b>	<b>4.688.058,21</b>	<b>473.155,29</b>	<b>18.740.124,42</b>	<b>4.909.871,22</b>	<b>11.142.118,99</b>	<b>1.231,22</b>	<b>112.428.281,38</b>	<b>52.985.126,22</b>	<b>165.413.407,60</b>
<b>TOTAL DA INDIRETA</b>	<b>7.036.990,61</b>	<b>1.567.813,87</b>	<b>2.351.290,79</b>	<b>570.212,15</b>	<b>636.455,97</b>	<b>1.258.687,86</b>	<b>464,30</b>	<b>13.421.915,55</b>	<b>(114.416,62)</b>	<b>13.307.498,93</b>
<b>TOTAL GERAL</b>	<b>79.510.712,64</b>	<b>6.255.872,08</b>	<b>2.824.446,08</b>	<b>19.310.336,57</b>	<b>5.546.327,19</b>	<b>12.400.806,85</b>	<b>1.695,52</b>	<b>125.850.196,93</b>	<b>52.870.709,60</b>	<b>178.720.906,53</b>

<b>ESTAGIÁRIOS</b>										<b>572.249,65</b>
--------------------	--	--	--	--	--	--	--	--	--	-------------------

Fonte: Relatórios SIARHES - Administração Direta e das Autarquias.

Nota:

(1) - Órgãos sem recursos do Tesouro para pagar pessoal.

**DEMONSTRATIVO DA FOLHA DE PAGAMENTO DE APOSENTADORIAS E PENSÕES DO REGIME PRÓPRIO DE PREVIDÊNCIA SOCIAL - RPPS - PODER EXECUTIVO**  
**OUTUBRO/2007**

Em: R\$ 1,00

	ÓRGÃOS	APOSENTADOS	PENSÕES	IPAJM	FOLHA TOTAL
<b>ADMINISTRAÇÃO DIRETA</b>	AGE	28.341,31	-	1.176,74	29.518,05
	APE	19.065,02	-	(319,70)	18.745,32
	CASA CIVIL	172.800,51	9.073,69	17.559,84	199.434,04
	CASA MILITAR	37.199,60	5.373,41	2.914,26	45.487,27
	CBMES	449.497,21	48.575,36	28.971,19	527.043,76
	SECT	-	10.120,49	953,02	11.073,51
	DEFENSORIA PÚBLICA	290.425,89	28.166,44	28.117,90	346.710,23
	PGE	519.061,90	194.104,96	110.002,06	823.168,92
	POLÍCIA CIVIL	3.014.531,73	1.247.519,74	255.816,41	4.517.867,88
	POL. MILITAR	11.187.811,79	3.914.108,42	831.490,91	15.933.411,12
	POL. MILITAR -HPM	6.827,48	637,87	-	7.465,35
	SEAG	231.380,98	50.109,15	8.480,64	289.970,77
	SEAMA	-	-	-	-
	SECULT	47.724,29	5.243,50	1.064,16	54.031,95
	SECOM	9.586,27	965,77	-	10.552,04
	SEDETUR/SEDES	-	3.593,07	-	3.593,07
	SETUR	-	-	-	-
	SEDIT/SETOP	42.790,36	-	3.752,56	46.542,92
	SEDU	30.444.488,66	1.562.838,43	35.734,08	32.043.061,17
	SEDURB	-	-	-	-
	SEFAZ	6.710.023,02	4.890.992,34	1.476.165,01	13.077.180,37
	SEG	40.582,16	3.271,60	2.743,50	46.597,26
	SEJUS	279.573,05	18.926,13	2.961,06	301.460,24
	SEP	-	38.625,18	2.580,84	41.206,02
	SEGER	534.133,10	366.068,08	54.387,08	954.588,26
	SESA	1.859.100,37	572.092,76	70.333,21	2.501.526,34
	SESP	70.442,82	201.829,23	14.575,88	286.847,93
	SESPORT	480,00	-	-	480,00
	SETADES	72.885,37	4.527,65	1.445,73	78.858,75
	VICE GOVERNADORIA	4.023,25	-	-	4.023,25
	<b>Total</b>	<b>56.072.776,14</b>	<b>13.176.763,27</b>	<b>2.950.906,38</b>	<b>72.200.445,79</b>

Em: R\$ 1,00

	ÓRGÃOS	APOSENTADOS	PENSÕES	IPAJM	FOLHA TOTAL
<b>AUTARQUIAS</b>	ADERES	-	-	-	-
	DER/ES	225.634,74	34.275,84	15.326,01	275.236,59
	FAMES	32.381,84	-	208,18	32.590,02
	FAPES	-	-	-	-
	ESESP	-	-	-	-
	IASES	103.189,01	8.025,46	3.714,22	114.928,69
	IEMA	-	-	-	-
	IJSN	63.047,75	1.257,13	2.410,14	66.715,02
	IDAF	111.942,56	9.382,59	7.899,74	129.224,89
	INCAPER	251.181,29	22.428,89	10.942,70	284.552,88
	IOPEs	-	-	-	-
	PROCON	-	-	-	-
	RTV-ES	46.543,41	16.998,48	1.859,78	65.401,67
	ASPE	-	-	-	-
	DETRAN (1)	186.797,91	8.787,57	(118,09)	195.467,39
	DIO (1)	87.898,28	20.010,99	7.852,65	115.761,92
	IPAJM (1)	222.221,36	56.007,16	28.553,56	306.782,08
	JUCEES (1)	-	1.460,04	-	1.460,04
	IPEM (1)	-	-	-	-
	PRODEST	-	-	-	-
	SUPPIN (1)	-	-	-	-
	<b>Total</b>	<b>1.330.838,15</b>	<b>178.634,15</b>	<b>78.648,89</b>	<b>1.588.121,19</b>

Nota:

(1) - Órgãos sem recursos do Tesouro.

<b>TOTAL FOLHA: APOSENTADOS EFETIVOS E PENSÕES</b>				<b>73.788.566,98</b>
--	--	--	--	----------------------

Fonte: Relatórios SIARHES - Administração Direta e das Autarquias.

**DEMONSTRATIVO DA EVOLUÇÃO DE CARGOS EM  
DESIGNAÇÃO TEMPORÁRIA**

ÓRGÃOS		OUT/06	NOV/06	DEZ/06	JAN/07	FEV/07	MAR/07	ABR/07	MAI/07	JUN/07	JUL/07	AGO/07	SET/07	OUT/07
<b>S E D U</b>	Adm	2.249	2.244	2.245	33	1.417	2.199	2.387	2.660	2.750	2.779	2.806	2.869	2.924
	Mag	10.610	10.851	10.848	1.143	924	6.672	9.382	10.380	10.629	10.881	9.609	10.957	11.298
<b>SEJUS</b>		263	263	262	257	252	241	190	325	338	317	292	302	297
<b>SESA</b>		-	-	-	-	-	-	-	-	-	-	-	2.932	2.893
<b>SUB TOTAL</b>		<b>13.122</b>	<b>13.358</b>	<b>13.355</b>	<b>1.433</b>	<b>2.593</b>	<b>9.112</b>	<b>11.959</b>	<b>13.365</b>	<b>13.717</b>	<b>13.977</b>	<b>12.707</b>	<b>17.060</b>	<b>17.412</b>
<b>FAMES</b>		50	52	50	-	-	33	65	70	70	68	67	68	68
<b>IASSES (ICAES)</b>		233	236	236	273	252	298	277	239	230	249	240	240	236
<b>IEMA</b>		112	112	199	107	110	120	121	120	122	117	115	117	115
<b>IESP (1)</b>		2.950	2.972	2.867	2.883	2.855	2.897	2.899	2.807	2.881	2.851	2.859	-	-
<b>IDAF</b>		255	255	255	240	203	213	211	207	206	204	206	207	210
<b>SUB TOTAL</b>		<b>3.600</b>	<b>3.627</b>	<b>3.607</b>	<b>3.503</b>	<b>3.420</b>	<b>3.561</b>	<b>3.573</b>	<b>3.443</b>	<b>3.509</b>	<b>3.489</b>	<b>3.487</b>	<b>632</b>	<b>629</b>
<b>TOTAL</b>		<b>16.722</b>	<b>16.985</b>	<b>16.962</b>	<b>4.936</b>	<b>6.013</b>	<b>12.673</b>	<b>15.532</b>	<b>16.808</b>	<b>17.226</b>	<b>17.466</b>	<b>16.194</b>	<b>17.692</b>	<b>18.041</b>

Fonte: Relatórios SIARHES - Administração Direta e das Autarquias.

**Nota:** (1) - A autarquia IESP foi extinta em 27/07/2007, com a edição da L.C. nº 407/07 e seus dados foram incorporados à Secretaria de Estado da Saúde.

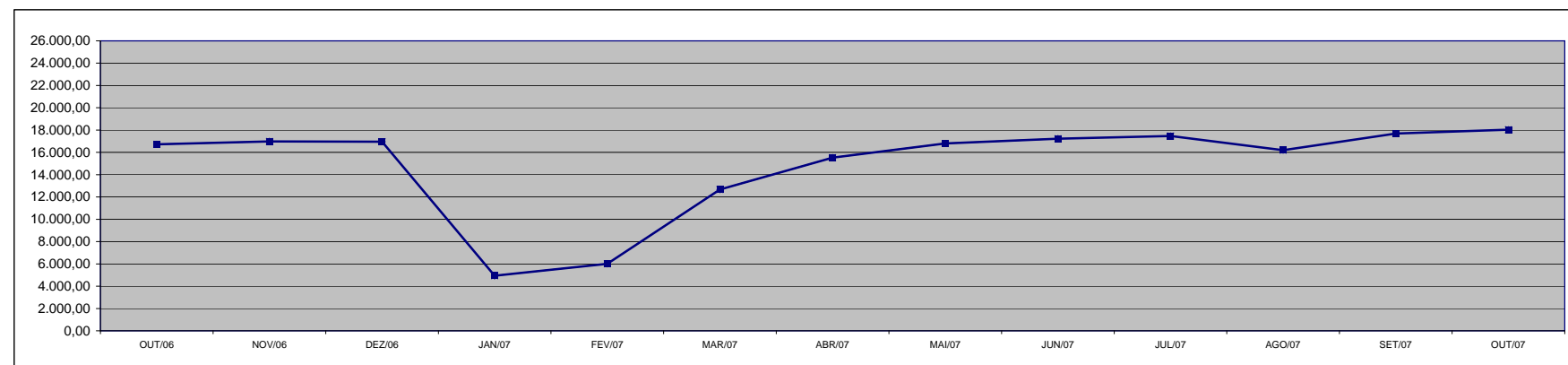

### DEMONSTRATIVO DA EVOLUÇÃO DO VALOR DA FOLHA DE PAGAMENTO DOS SERVIDORES EM DESIGNAÇÃO TEMPORÁRIA

Em R\$ 1.000,00

ÓRGÃOS		OUT/06	NOV/06	DEZ/06	JAN/07	FEV/07	MAR/07	ABR/07	MAI/07	JUN/07	JUL/07	AGO/07	SET/07	OUT/07
<b>S E D U</b>	(1) Adm	1.306,58	1.270,39	3.931,04	38,06	1.053,86	1.547,59	1.387,12	1.677,25	1.734,65	1.702,35	1.853,28	1.803,01	1.826,58
	Mag	6.827,47	7.270,11	19.788,13	1.097,87	779,11	7.644,03	9.475,17	8.274,24	7.981,63	7.853,44	6.756,48	8.748,79	14.606,55
SEJUS		308,81	289,75	585,18	282,21	269,97	268,01	251,08	358,73	524,70	440,03	361,52	630,31	345,75
SESA		-	-	-	-	-	-	-	-	-	-	-	5.866,49	5.941,03
<b>SUB TOTAL</b>		<b>8.442,86</b>	<b>8.830,25</b>	<b>24.304,35</b>	<b>1.418,14</b>	<b>2.102,93</b>	<b>9.459,62</b>	<b>11.113,37</b>	<b>10.310,22</b>	<b>10.240,98</b>	<b>9.995,82</b>	<b>8.971,28</b>	<b>17.048,61</b>	<b>22.719,91</b>
FAMES		58,11	58,62	193,29	-	-	38,66	83,01	81,00	82,05	80,26	84,14	83,71	84,09
IASES (ICAES)		243,37	235,85	544,53	324,02	264,77	248,63	287,15	259,64	244,17	267,70	245,64	372,53	242,32
IEMA		147,15	147,04	282,37	135,78	140,52	160,27	164,35	158,31	244,38	172,06	172,36	172,96	169,74
IESP (2) (3)		5.432,01	13.005,09	7.650,70	5.065,16	4.985,50	5.306,40	6.789,92	5.337,69	5.746,28	5.339,93	5.475,05	-	-
IDAF		244,15	235,57	598,26	238,54	195,79	215,74	211,84	199,10	208,85	202,22	194,20	196,85	193,41
<b>SUB TOTAL</b>		<b>6.124,80</b>	<b>13.682,17</b>	<b>9.269,15</b>	<b>5.763,50</b>	<b>5.586,57</b>	<b>5.969,71</b>	<b>7.536,28</b>	<b>6.035,75</b>	<b>6.525,73</b>	<b>6.062,16</b>	<b>6.171,39</b>	<b>826,04</b>	<b>689,56</b>
<b>TOTAL</b>		<b>14.567,66</b>	<b>22.512,42</b>	<b>33.573,50</b>	<b>7.181,64</b>	<b>7.689,50</b>	<b>15.429,33</b>	<b>18.649,66</b>	<b>16.345,96</b>	<b>16.766,71</b>	<b>16.057,98</b>	<b>15.142,67</b>	<b>17.874,65</b>	<b>23.409,47</b>

Fonte: Relatórios SIARHES - Administração Direta e das Autarquias.

**Notas:** (1) - O acréscimo na folha de dez/06 da SEDU deve-se à concessão do abono e à indenização de férias e 13º dos DTs, que encerram contrato em dezembro.

(2) - Os acréscimos na folha do IESP, no do mês de nov/06 deve-se ao pagamento de 13º e indenização de férias aos DTs que encerram seus contratos nesse mês, e no mês de dez./06, deve-se ao pagamento de abono salarial.

(3) - A autarquia IESP foi extinta em 27/07/2007, com a edição da L.C. nº 407/07 e seus dados foram incorporados à Secretaria de Estado da Saúde.

**Observação:** Nestes valores de folha de pagamento estão incluídos encargos sociais patronais.

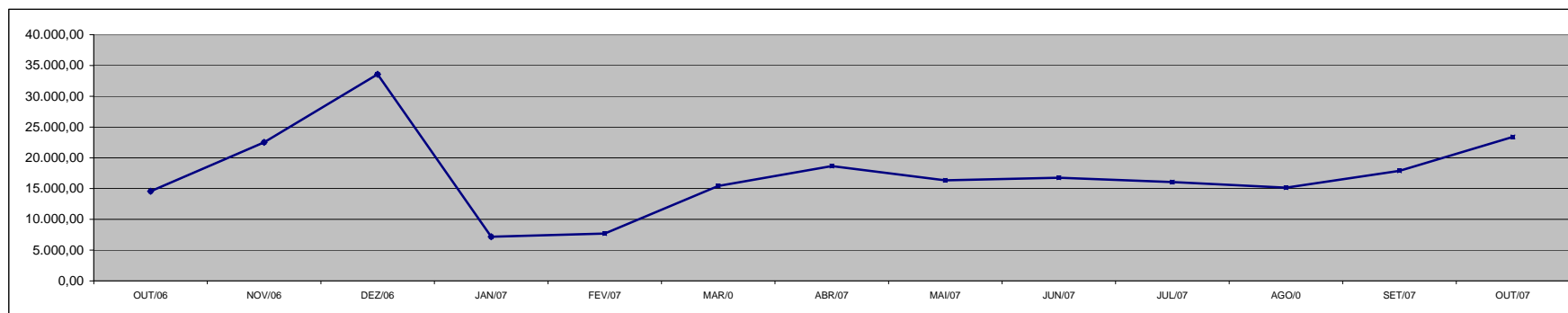



**DEMONSTRATIVO DOS GASTOS COM ESCALA ESPECIAL  
POLÍCIAS CIVIL, MILITAR E CORPO DE BOMBEIROS**

Em R\$ 1,00

Órgãos	set/06		out/06		nov/06		dez/06		jan/07		fev/07		mar/07	
	Nº Serv.	Valor R\$	Nº Serv.	Valor R\$	Nº Serv.	Valor R\$	Nº Serv.	Valor R\$	Nº Serv.	Valor R\$	Nº Serv.	Valor R\$	Nº Serv.	Valor R\$
Corpo de Bombeiro	622	359.236,23	621	356.322,15	620	353.895,53	613	349.943,70	611	349.289,12	610	346.434,13	691	356.027,17
Polícia Civil	1.589	1.801.397,52	1.555	1.765.617,78	1.563	1.887.282,88	1.582	1.809.183,43	1.604	1.787.813,04	1.564	1.769.673,27	1.567	1.780.249,29
Polícia Militar	6.697	3.273.774,99	6.698	3.262.025,85	6.681	3.242.095,99	6.809	3.335.564,98	6.800	3.425.443,67	6.754	3.366.862,68	6.757	3.355.514,14
<b>Total</b>	<b>8.908</b>	<b>5.434.408,74</b>	<b>8.874</b>	<b>5.383.965,78</b>	<b>8.864</b>	<b>5.483.274,40</b>	<b>9.004</b>	<b>5.494.692,11</b>	<b>9.015</b>	<b>5.562.545,83</b>	<b>8.928</b>	<b>5.482.970,08</b>	<b>9.015</b>	<b>5.491.790,60</b>

Em R\$ 1,00

Órgãos	abr/07		mai/07		jun/07		jul/07		ago/07		set/07		out/07	
	Nº Serv.	Valor R\$	Nº Serv.	Valor R\$	Nº Serv.	Valor R\$	Nº Serv.	Valor R\$	Nº Serv.	Valor R\$	Nº Serv.	Valor R\$	Nº Serv.	Valor R\$
Corpo de Bombeiro	730	405.422,70	722	397.382,47	728	397.615,00	722	411.675,94	718	403.718,50	713	405.818,09	723	410.462,01
Polícia Civil	1.572	1.851.365,47	1.563	1.839.695,65	1.660	1.992.638,94	1.646	1.930.122,19	1.650	1.946.945,38	1.646	1.930.050,10	1.633	2.024.782,12
Polícia Militar	6.683	3.448.883,31	6.696	3.472.400,01	6.668	3.434.187,73	6.623	3.409.587,45	6.582	3.400.664,17	6.565	3.386.632,53	6.544	3.363.504,54
<b>Total</b>	<b>8.985</b>	<b>5.705.671,48</b>	<b>8.981</b>	<b>5.709.478,13</b>	<b>9.056</b>	<b>5.824.441,67</b>	<b>8.991</b>	<b>5.751.385,58</b>	<b>8.950</b>	<b>5.751.328,05</b>	<b>8.924</b>	<b>5.722.500,72</b>	<b>8.900</b>	<b>5.798.748,67</b>

Fonte: Relatórios SIARHES - Administração Direta

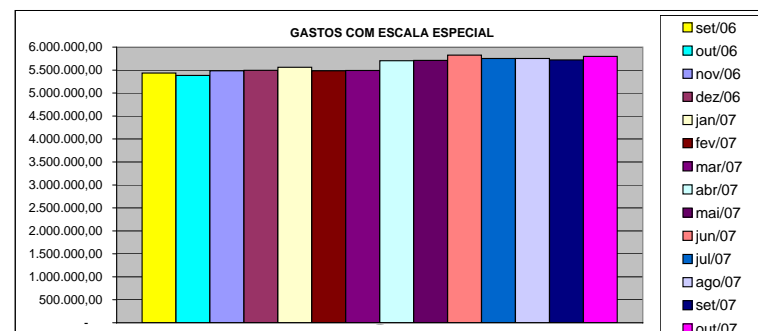
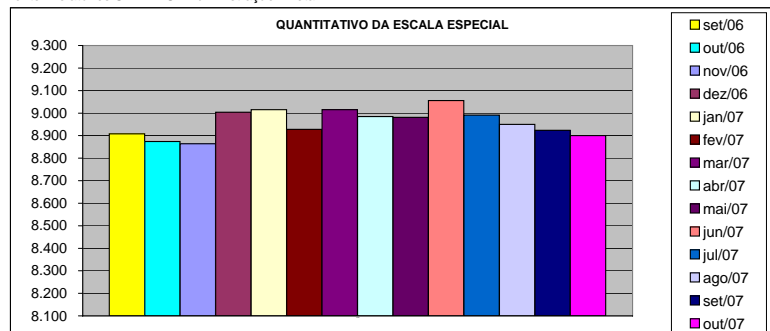

### DEMONSTRATIVO DO CUSTO DO AUXÍLIO ALIMENTAÇÃO PAGO EM FOLHA

Em R\$ 1,00

Especificação	set/06 (1)		out/06		nov/06		dez/06		jan/07		fev/07		mar/07	
	Nº Serv.	Valor	Nº Serv.	Valor	Nº Serv.	Valor	Nº Serv.	Valor	Nº Serv.	Valor	Nº Serv.	Valor	Nº Serv.	Valor
<b>Adm. Direta</b>	<b>34.584</b>	<b>4.634.815,99</b>	<b>34.980</b>	<b>4.610.330,55</b>	<b>35.255</b>	<b>4.617.015,49</b>	<b>35.050</b>	<b>4.510.456,42</b>	<b>25.148</b>	<b>3.564.260,45</b>	<b>26.057</b>	<b>3.762.199,78</b>	<b>31.142</b>	<b>4.695.121,79</b>
Civil	26.649	3.236.013,83	27.079	3.217.580,95	27.363	3.228.984,16	27.187	3.127.075,88	17.303	2.184.487,91	18.286	2.396.516,01	23.388	3.331.772,99
Militar	7.935	1.398.802,16	7.901	1.392.749,60	7.892	1.388.031,33	7.863	1.383.380,54	7.845	1.379.772,54	7.771	1.365.683,77	7.754	1.363.348,80
<b>Adm. Indireta</b>	<b>11.038</b>	<b>1.880.833,27</b>	<b>11.045</b>	<b>1.807.934,09</b>	<b>11.319</b>	<b>1.830.479,53</b>	<b>11.351</b>	<b>1.862.364,09</b>	<b>10.689</b>	<b>1.727.318,53</b>	<b>11.200</b>	<b>1.816.738,59</b>	<b>11.230</b>	<b>1.838.413,82</b>
<b>Total Geral</b>	<b>45.622</b>	<b>6.515.649,26</b>	<b>46.025</b>	<b>6.418.264,64</b>	<b>46.574</b>	<b>6.447.495,02</b>	<b>46.401</b>	<b>6.372.820,51</b>	<b>35.837</b>	<b>5.291.578,98</b>	<b>37.257</b>	<b>5.578.938,37</b>	<b>42.372</b>	<b>6.533.535,61</b>

Em R\$ 1,00

Especificação	abr/07		mai/07		jun/07		jul/07		ago/07		set/07		out/07	
	Nº Serv.	Valor	Nº Serv.	Valor	Nº Serv.	Valor	Nº Serv.	Valor	Nº Serv.	Valor	Nº Serv.	Valor	Nº Serv.	Valor
<b>Adm. Direta</b>	<b>33.670</b>	<b>4.788.483,77</b>	<b>34.366</b>	<b>4.710.099,84</b>	<b>34.838</b>	<b>4.671.605,25</b>	<b>35.137</b>	<b>4.601.720,59</b>	<b>33.946</b>	<b>4.529.395,60</b>	<b>44.525</b>	<b>6.275.925,75</b>	<b>44.545</b>	<b>6.147.766,16</b>
Civil	25.957	3.432.504,95	26.689	3.359.755,55	27.190	3.325.646,72	27.547	3.266.317,67	26.374	3.197.896,94	36.670	4.865.466,62	36.704	4.768.834,22
Militar	7.713	1.355.978,82	7.677	1.350.344,29	7.648	1.345.958,53	7.590	1.335.402,92	7.572	1.331.498,66	7.855	1.410.459,13	7.841	1.378.931,94
<b>Adm. Indireta</b>	<b>11.303</b>	<b>1.817.408,28</b>	<b>11.070</b>	<b>1.819.229,47</b>	<b>11.227</b>	<b>1.867.475,95</b>	<b>11.079</b>	<b>1.810.300,38</b>	<b>11.089</b>	<b>1.821.731,75</b>	<b>2.148</b>	<b>360.931,34</b>	<b>2.135</b>	<b>358.508,97</b>
<b>Total Geral</b>	<b>44.973</b>	<b>6.605.892,05</b>	<b>45.436</b>	<b>6.529.329,31</b>	<b>46.065</b>	<b>6.539.081,20</b>	<b>46.216</b>	<b>6.412.020,97</b>	<b>45.035</b>	<b>6.351.127,35</b>	<b>46.673</b>	<b>6.636.857,09</b>	<b>46.680</b>	<b>6.506.275,13</b>

Fonte: Relatórios SIARHES - Administração Direta e das Autarquias (inclui pagamentos retroativos).

Nota: (1) - Alterações nas faixas remuneratórias para concessão de Auxílio Alimentação (Leis nºs 8.272/06 e 8.278/06).

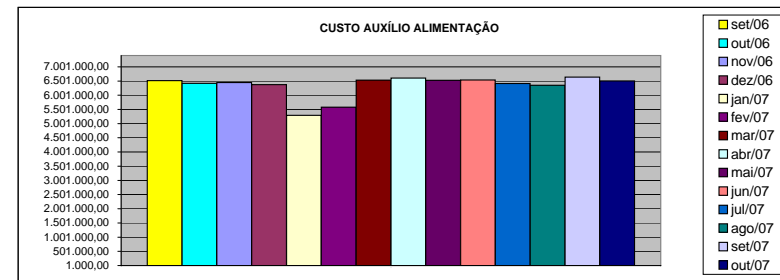
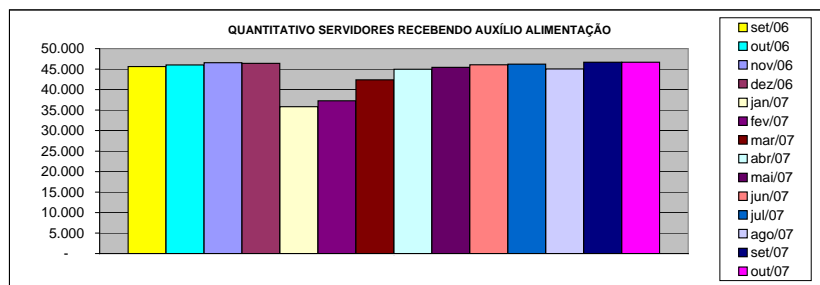

**DEMONSTRATIVO DO QUANTITATIVO E DOS GASTOS COM ESTAGIÁRIOS - ADM. DIRETA**

Em R\$ 1,00

Órgãos	set/06		out/06		nov/06		dez/06		jan/07		fev/07		mar/07	
	Quant.	Valor	Quant.	Valor	Quant.	Valor	Quant.	Valor	Quant.	Valor	Quant.	Valor	Quant.	Valor
AGE	11	2.865,34	12	3.994,66	12	3.229,33	12	3.500,00	8	2.240,00	8	2.240,00	9	2.212,00
Casa Civil	10	2.800,00	10	2.800,00	10	2.800,00	10	2.800,00	9	2.520,00	9	2.520,00	9	2.520,00
Casa Militar	10	2.800,00	10	2.800,00	10	2.800,00	10	2.800,00	9	2.445,33	10	3.024,00	10	2.800,00
PGE	42	11.720,00	43	11.834,67	43	12.040,00	43	11.862,67	38	10.462,67	36	10.080,00	42	11.284,00
SEAG	10	3.033,33	10	2.800,00	10	2.800,00	10	2.800,00	9	2.520,00	9	2.296,00	10	3.005,33
SEAMA	16	5.021,33	23	7.140,01	24	6.841,33	25	7.205,33	20	5.600,00	23	6.897,33	24	6.962,67
SECES/SECULT	29	8.008,00	31	8.418,66	34	9.781,33	34	9.622,67	31	8.913,33	33	9.734,67	35	10.080,00
SEPLOG/SEGER	33	8.792,00	31	8.484,00	34	10.033,34	35	9.566,67	24	6.822,67	30	8.334,68	32	8.950,67
SECOM	10	3.080,00	11	2.837,33	11	3.341,33	11	3.360,00	12	3.360,00	11	3.080,00	10	2.706,67
SEDU	436	131.933,34	441	127.194,66	448	129.718,68	520	169.540,01	303	128.753,38	347	129.042,67	458	199.612,08
SEDURB	-	-	-	-	-	-	-	-	-	-	-	-	-	-
SEFA	101	28.074,66	99	28.158,66	99	28.130,66	100	27.113,33	96	26.506,65	93	27.878,67	95	27.384,00
SEG	17	4.928,00	17	4.760,00	17	4.760,00	17	4.760,00	10	2.856,00	15	5.067,99	17	4.974,67
SEJUS	42	12.338,65	45	13.271,99	47	13.468,00	47	13.402,67	40	12.105,33	46	13.878,67	49	14.644,00
SEP	19	5.208,00	19	5.366,67	19	5.254,67	19	5.320,00	16	4.480,00	17	4.517,33	16	5.264,00
SETAS/SETADES	52	14.121,33	52	13.943,99	49	13.897,33	50	14.252,00	35	10.313,33	35	9.352,00	41	12.226,66
SEDETUR/SEDES	21	5.880,00	22	6.514,67	20	5.600,00	20	6.160,00	13	3.490,67	14	3.976,00	12	3.360,00
SETUR	-	-	-	-	-	-	-	-	-	-	-	-	-	-
SEDIT/SETOP	4	1.120,00	3	840,00	3	840,00	2	560,00	1	280,00	1	280,00	1	280,00
COECT/SECT	4	1.120,00	4	1.120,00	4	1.120,00	4	1.120,00	4	1.064,00	4	1.120,00	4	1.120,00
SESA	96	29.288,01	99	28.438,66	99	27.934,67	94	26.320,00	65	17.966,66	83	22.259,94	91	26.245,33
SESP	41	11.675,98	41	11.853,34	38	10.640,00	37	10.360,00	23	5.973,34	19	5.310,67	24	6.720,00
SESPORT	19	5.768,00	25	7.392,00	26	7.280,00	26	7.280,00	23	6.440,00	19	5.516,00	31	11.265,35
APE	14	4.088,00	13	3.724,00	12	3.136,00	9	2.520,00	15	4.302,66	16	4.442,68	16	4.480,00
Defensoria Pública	34	10.079,99	35	9.921,33	33	9.128,00	34	9.566,66	38	10.378,67	36	10.182,67	35	9.398,66
Polícia Civil	75	21.158,67	74	20.720,00	74	20.505,33	74	21.000,00	31	8.512,00	70	19.478,68	76	22.371,99
Polícia Militar	17	8.925,00	17	8.925,00	17	8.925,00	17	8.925,00	17	8.925,00	17	8.925,00	17	8.925,00
Polícia Militar - Residentes	150	42.000,00	150	41.860,00	149	41.449,33	149	41.486,67	150	41.944,00	150	41.458,67	150	42.205,33
CBMES	40	11.200,00	40	11.200,00	39	10.920,00	38	10.388,00	35	9.800,00	36	10.938,67	40	11.414,67
<b>TOTAL DA DIRETA</b>	<b>1.353</b>	<b>397.027,63</b>	<b>1.377</b>	<b>396.314,30</b>	<b>1.381</b>	<b>396.374,33</b>	<b>1.447</b>	<b>433.591,68</b>	<b>1.075</b>	<b>348.975,69</b>	<b>1.187</b>	<b>371.832,99</b>	<b>1.354</b>	<b>462.413,08</b>

Em R\$ 1,00

Órgãos	abr/07		mai/07		jun/07		jul/07		ago/07		set/07		out/07	
	Quant.	Valor	Quant.	Valor	Quant.	Valor	Quant.	Valor	Quant.	Valor	Quant.	Valor	Quant.	Valor
AGE	9	3.044,00	9	2.847,47	9	2.736,00	10	3.029,87	11	3.435,20	9	2.715,73	10	3.110,93
Casa Civil	9	2.736,00	9	2.736,00	10	2.857,60	9	2.736,00	9	2.736,00	10	3.090,67	10	3.040,00
Casa Militar	10	3.040,00	10	3.040,00	10	3.040,00	10	3.040,00	10	3.040,00	10	3.040,00	9	2.736,00
PGE	45	13.406,42	45	13.680,00	44	13.376,00	45	13.680,00	45	13.680,00	49	14.754,11	56	16.699,73
SEAG	10	2.746,13	8	2.432,00	9	2.877,87	10	3.202,13	10	3.050,13	10	3.050,13	10	3.040,00
SEAMA	24	7.380,00	24	7.296,00	24	7.296,00	25	7.731,73	25	7.812,80	24	7.377,07	25	7.589,86
SECES/SECULT	31	9.383,48	35	10.163,73	33	10.285,33	33	9.819,20	30	8.846,40	29	9.089,60	31	9.758,40
SEPLOG/SEGER	34	10.225,07	32	9.616,53	33	10.092,80	35	10.437,34	35	10.295,46	32	9.697,60	32	9.728,00
SECOM	8	2.432,00	10	3.192,00	11	3.648,00	11	3.344,00	12	3.759,46	11	3.323,73	11	3.323,73
SEDU	608	277.896,07	665	258.245,60	680	249.254,11	736	255.333,08	734	259.821,03	767	269.458,94	352	141.018,91
SEDURB	-	-	-	-	-	-	-	-	-	-	-	-	3	912,00
SEFAZ	101	32.635,46	141	44.712,52	137	42.519,47	135	40.776,54	130	40.209,07	126	38.820,80	136	41.242,67
SEG	17	4.955,20	19	5.532,80	19	5.776,00	19	5.776,00	18	5.472,00	17	4.894,40	17	4.995,74
SEJUS	50	15.612,53	49	15.386,67	46	15.220,27	50	15.433,06	51	15.676,27	52	15.564,80	51	16.172,80
SEP	17	4.921,07	16	4.803,20	20	6.495,47	21	6.069,87	19	5.715,20	20	6.262,40	20	6.080,00
SETAS/SETADES	46	14.769,86	46	13.730,66	47	15.321,60	49	15.118,94	44	13.588,80	47	14.804,79	47	15.007,47
SEDETUR/SEDES	12	3.467,73	14	4.468,80	15	4.661,33	13	4.549,87	14	4.256,00	15	4.468,80	16	4.864,00
SETUR	-	-	-	-	-	-	8	2.148,27	8	2.573,87	8	2.553,60	8	2.432,00
SEDIT/SETOP	1	304,00	3	1.499,74	3	912,00	3	912,00	2	608,00	2	608,00	8	4.134,38
COECT/SECT	4	1.033,60	4	1.155,20	4	1.216,00	4	1.216,00	4	1.216,00	4	1.216,00	4	1.216,00
SESA	95	29.768,54	93	28.403,72	94	29.528,53	97	29.498,14	95	28.839,46	124	37.918,93	126	37.989,86
SESP	27	8.859,74	27	8.208,00	26	7.904,00	27	8.603,19	26	8.066,13	29	9.261,87	33	10.113,07
SESPORT	31	9.713,33	36	10.721,06	40	12.413,33	46	14.156,27	45	13.680,00	48	15.453,34	45	13.680,00
APE	16	4.560,00	15	4.560,00	15	4.529,60	13	3.952,00	13	3.952,00	13	3.952,00	16	4.326,92
Defensoria Pública	34	10.504,00	35	10.569,06	36	10.873,07	36	10.741,34	35	10.640,00	35	10.619,73	35	10.447,47
Polícia Civil	76	23.104,00	75	22.800,00	75	22.749,33	75	22.800,00	75	22.800,00	72	21.888,00	73	21.837,33
Polícia Militar	17	8.925,00	17	8.925,00	17	8.925,00	17	8.925,00	17	8.925,00	17	8.925,00	18	10.680,00
Polícia Militar - Residentes	149	45.225,09	150	45.579,73	150	45.569,60	150	45.600,00	150	45.559,47	150	45.579,73	150	45.377,07
CBMES	40	12.318,67	41	12.160,01	41	11.916,78	43	13.821,88	39	12.119,47	39	11.856,00	40	12.271,47
<b>TOTAL DA DIRETA</b>	<b>1.521</b>	<b>562.966,99</b>	<b>1.628</b>	<b>556.465,50</b>	<b>1.648</b>	<b>551.995,09</b>	<b>1.730</b>	<b>562.451,72</b>	<b>1.706</b>	<b>560.373,22</b>	<b>1.769</b>	<b>580.245,77</b>	<b>1.392</b>	<b>463.825,81</b>

Fonte: Relatórios SIARHES - Administração Direta e das Autarquias.

**DEMONSTRATIVO DO QUANTITATIVO E DOS GASTOS COM ESTAGIÁRIOS - AUTARQUIAS**

Em R\$ 1,00

Órgãos	set/06		out/06		nov/06		dez/06		jan/07		fev/07		mar/07	
	Quant.	Valor	Quant.	Valor	Quant.	Valor	Quant.	Valor	Quant.	Valor	Quant.	Valor	Quant.	Valor
ADERES	-	-	-	-	-	-	-	-	-	-	-	-	-	-
ASPE	2	560,00	2	560,00	1	280,00	1	280,00	2	690,67	2	560,00	2	560,00
DERTES/DER	23	6.328,00	24	6.766,37	23	6.380,40	24	6.048,00	10	2.800,00	18	4.545,32	18	5.208,00
DETRAN	44	12.366,66	42	12.366,62	42	12.366,62	42	12.366,62	42	12.366,62	35	9.800,00	37	10.098,66
DIO	5	1.400,00	5	1.400,00	5	1.400,00	5	1.400,00	2	560,00	2	560,00	3	793,33
FAMES	14	3.841,33	14	4.000,00	14	4.000,00	14	4.000,00	-	-	1	233,33	3	737,33
FAPES	3	840,00	3	840,00	3	672,00	3	877,33	3	840,00	2	560,00	6	2.100,00
ESESP	6	1.680,00	6	1.680,00	7	2.081,33	7	1.960,00	5	1.400,00	6	1.680,00	6	1.680,00
ICAES	17	4.760,00	19	5.170,66	17	4.545,33	17	4.760,00	11	3.005,33	12	3.500,00	15	4.610,67
IDAF	10	2.800,00	10	2.800,00	10	2.800,00	9	2.520,00	5	1.400,00	6	1.689,33	6	1.932,00
IEMA	31	8.353,32	31	8.493,31	33	9.277,32	33	9.146,67	22	5.945,33	26	8.008,00	29	8.138,67
IESP	40	11.200,00	40	11.200,00	40	10.994,67	41	11.713,33	32	8.960,00	40	12.702,66	39	10.920,00
IESP - Residentes	41	67.414,00	41	67.188,62	41	79.473,17	41	99.973,17	41	79.473,17	42	83.459,48	59	124.897,01
INCAPER	10	3.164,00	10	2.800,00	10	2.800,00	9	2.520,00	6	1.624,00	6	1.680,00	7	1.960,00
IOPEs	-	-	-	-	-	-	-	-	-	-	-	-	-	-
IPAJM	26	7.280,00	27	7.345,33	26	7.121,32	24	6.738,66	24	6.757,33	28	7.475,99	27	7.550,66
IPES/JUN	18	4.918,70	18	5.040,00	18	5.040,00	18	5.040,00	13	3.640,00	13	3.500,00	11	2.837,33
IPEM	8	3.030,00	8	2.523,00	6	2.094,00	6	2.055,00	5	1.860,00	4	1.470,00	3	1.170,00
PROCON	22	6.580,00	21	5.880,00	22	6.113,33	21	5.880,00	21	6.010,67	23	5.982,66	23	6.654,67
ITI/PRODEST	18	4.106,80	17	3.640,00	19	4.060,00	19	3.882,51	17	3.859,27	18	4.134,66	19	4.078,67
JUCEES	37	8.865,78	34	9.323,07	37	9.202,67	36	10.137,60	39	9.878,10	37	9.617,34	38	10.266,67
RTV-ES	35	9.277,30	33	9.240,00	34	9.684,04	35	9.407,88	33	9.081,33	32	8.960,00	34	9.520,00
SUPPIN	3	840,00	5	1.264,50	5	1.400,00	6	1.633,33	5	1.148,00	5	1.362,67	5	1.372,00
<b>TOTAL DA INDIRETA</b>	<b>413</b>	<b>169.605,89</b>	<b>410</b>	<b>169.521,48</b>	<b>413</b>	<b>181.786,20</b>	<b>411</b>	<b>202.340,10</b>	<b>338</b>	<b>161.299,82</b>	<b>358</b>	<b>171.481,44</b>	<b>390</b>	<b>217.085,67</b>

Em R\$ 1,00

Órgãos	abr/07		mai/07		jun/07		jul/07		ago/07		set/07		out/07	
	Quant.	Valor	Quant.	Valor	Quant.	Valor	Quant.	Valor	Quant.	Valor	Quant.	Valor	Quant.	Valor
ADERES	3	912,00	3	912,00	3	912,00	3	912,00	2	608,00	4	1.256,53	3	912,00
ASPE	1	304,00	2	749,87	2	608,00	2	537,07	2	608,00	2	608,00	2	608,00
DERTES/DER	20	5.988,80	21	6.191,46	23	7.144,00	22	6.748,80	23	7.012,27	24	7.255,47	25	7.640,53
DETRAN	38	11.804,00	37	11.410,14	37	11.258,13	35	10.589,33	35	10.642,93	44	11.714,12	40	12.251,20
DIO	5	1.440,27	4	1.216,00	4	1.216,00	5	1.520,00	5	1.317,33	5	1.428,80	5	1.520,00
FAMES	3	912,00	3	908,00	8	2.408,00	10	3.066,66	12	4.536,00	13	3.899,73	13	3.920,00
FAPES	4	1.043,46	2	608,00	6	2.412,27	9	2.644,80	7	2.128,00	8	2.128,00	10	3.090,67
ESESP	7	1.661,59	5	1.520,00	4	1.216,00	4	1.064,00	3	912,00	3	912,00	3	912,00
ICAES/IASES	18	5.882,66	18	5.472,00	19	5.796,27	18	5.390,93	18	5.350,40	20	6.201,59	17	5.168,00
IDAF	8	2.618,67	9	2.725,87	9	2.736,00	9	2.898,13	9	2.736,00	7	2.128,00	8	2.502,93
IEMA	36	11.670,68	36	10.944,00	35	10.406,93	36	10.538,67	39	12.180,26	38	11.318,94	35	10.710,93
IESP	37	11.405,87	37	11.248,00	38	11.187,20	36	10.944,00	38	11.947,20	-	-	-	-
IESP - Residentes	42	107.271,98	41	96.392,70	41	94.001,35	40	93.987,09	40	93.989,57	-	-	-	-
INCAPER	7	2.117,87	8	2.432,00	8	2.432,00	8	2.432,00	8	2.097,60	6	2.016,53	8	2.786,66
IOPEs	-	-	-	-	-	-	-	-	-	-	15	3.840,54	16	4.934,93
IPAJM	25	7.537,59	24	7.351,98	26	7.782,40	27	8.339,73	27	8.258,65	27	8.289,05	27	8.208,00
IPES/JUN	11	3.455,20	11	3.181,87	10	3.040,00	11	3.202,13	12	3.425,06	15	4.337,06	16	4.671,46
IPEM	2	780,00	2	780,00	3	1.222,00	6	2.089,00	7	2.407,00	8	2.810,00	8	2.486,00
PROCON	20	5.968,53	24	6.313,05	20	6.080,00	22	6.302,94	21	6.384,00	22	6.444,80	20	6.080,00
ITI/PRODEST	16	3.640,00	17	3.565,33	22	4.708,67	23	4.918,67	23	5.045,60	22	4.816,00	23	4.900,00
JUCEES	43	12.786,64	38	11.146,75	40	11.821,55	50	13.558,99	50	13.541,49	47	14.025,25	45	13.376,00
RTV-ES	33	10.032,00	35	10.721,07	34	10.295,47	34	10.143,47	32	9.728,00	34	10.011,74	33	9.920,53
SUPPIN	5	1.520,00	6	1.773,33	6	1.824,00	6	1.824,00	6	1.824,00	6	1.824,00	6	1.824,00
<b>TOTAL DA INDIRETA</b>	<b>384</b>	<b>210.753,81</b>	<b>383</b>	<b>197.563,42</b>	<b>398</b>	<b>200.508,24</b>	<b>416</b>	<b>203.652,41</b>	<b>419</b>	<b>206.679,36</b>	<b>370</b>	<b>107.266,15</b>	<b>363</b>	<b>108.423,84</b>

Fonte: Relatórios SIARHES - Administração Direta e das Autarquias.

	set/06		out/06		nov/06		dez/06		jan/07		fev/07		mar/07	
<b>TOTAL GERAL</b>	<b>1.766</b>	<b>566.633,52</b>	<b>1.787</b>	<b>565.835,78</b>	<b>1.794</b>	<b>578.160,53</b>	<b>1.858</b>	<b>635.931,78</b>	<b>1.413</b>	<b>510.275,51</b>	<b>1.545</b>	<b>543.314,43</b>	<b>1.744</b>	<b>679.498,75</b>
	abr/07		mai/07		jun/07		jul/07		ago/07		set/07		out/07	
<b>TOTAL GERAL</b>	<b>1.905</b>	<b>773.720,80</b>	<b>2.011</b>	<b>754.028,92</b>	<b>2.046</b>	<b>752.503,33</b>	<b>2.146</b>	<b>766.104,13</b>	<b>2.125</b>	<b>767.052,58</b>	<b>2.139</b>	<b>687.511,92</b>	<b>1.755</b>	<b>572.249,65</b>

**DEMONSTRATIVO DO QUANTITATIVO E DA EVOLUÇÃO DOS GASTOS COM PESSOAL DO PODER EXECUTIVO  
NAS ÁREAS DE EDUCAÇÃO, SAÚDE, SEGURANÇA PÚBLICA E OUTROS  
OUTUBRO2007**

**Demonstrativo do Número de Servidores**

ESPECIFICAÇÃO	DADOS MÊS OUT./07	%	MÉDIA MENSAL NOV./06 A OUT./07	%
<b>1 - ATIVOS/COMPL. APOSENTADORIA</b>	<b>53.278</b>	<b>68,02</b>	<b>50.275</b>	<b>67,26</b>
EDUCAÇÃO (1)	25.008	46,94	22.177	44,11
SAÚDE (2)	10.507	19,72	10.661	21,21
SEGURANÇA (3)	10.818	20,30	10.582	21,05
OUTROS ATIV. TÉCNICAS (4)	3.838	7,20	3.809	7,58
OUTROS PLANEJ./APOIO ADM. (5)	3.107	5,83	3.046	6,06
<b>2 - INATIVOS/RPPS</b>	<b>25.050</b>	<b>31,98</b>	<b>24.476</b>	<b>32,74</b>
<b>TOTAL</b>	<b>78.328</b>	<b>100,00</b>	<b>74.751</b>	<b>100,00</b>

Fonte: Relatórios SIARHES - Administração Direta e das Autarquias.

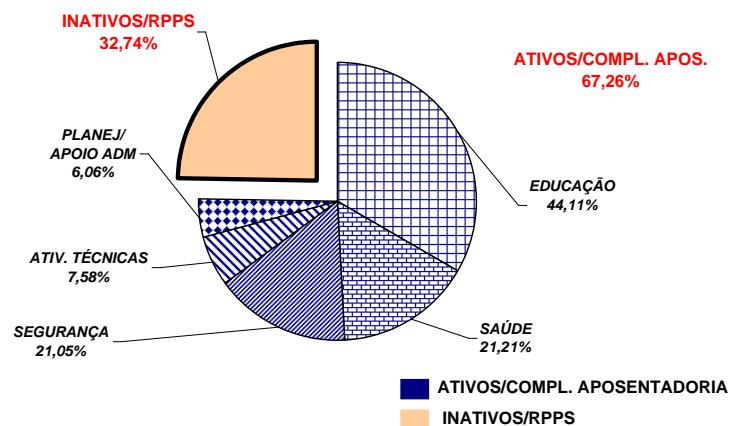

**Demonstrativo dos Gastos**

ESPECIFICAÇÃO	DADOS MÊS OUT./07	%	MÉDIA MENSAL NOV./06 A OUT./07	%
<b>1 - ATIVOS/COMPL. APOSENTADORIA</b>	<b>125.850,20</b>	<b>63,04</b>	<b>113.984,14</b>	<b>64,39</b>
EDUCAÇÃO (1)	42.958,81	34,13	30.551,62	26,80
SAÚDE (2)	22.775,10	18,10	23.397,37	20,53
SEGURANÇA (3)	34.366,31	27,31	34.475,77	30,25
OUTROS ATIV. TÉCNICAS (4)	10.682,15	8,49	10.722,27	9,41
OUTROS PLANEJ./APOIO ADM. (5)	15.067,84	11,97	14.837,11	13,02
<b>2 - INATIVOS/RPPS</b>	<b>73.788,57</b>	<b>36,96</b>	<b>63.041,39</b>	<b>35,61</b>
<b>TOTAL</b>	<b>199.638,76</b>	<b>100,00</b>	<b>177.025,53</b>	<b>100,00</b>

Fonte: Relatórios SIARHES - Administração Direta e das Autarquias.

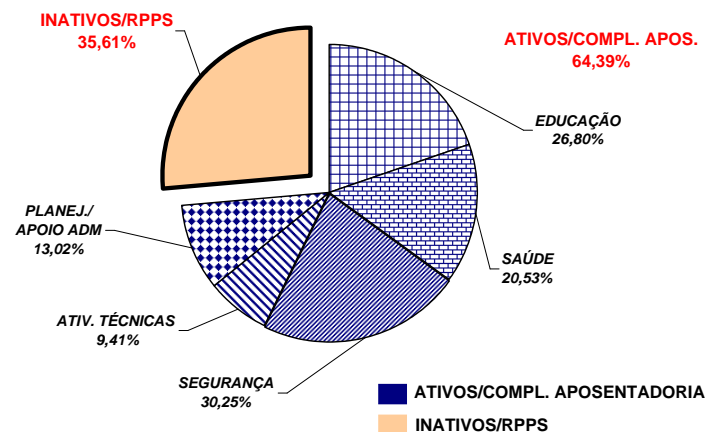

**Notas:**

- (1) - Inclui SEDU CLT/Estatutário/DTA e DTM.
- (2) - Inclui SESA - Efetivos, Comissionados e Contratados Temporários e HPM (servidores civis)
- (3) - Inclui PM/PC - Administrativos e Policiais; CBMES; SESP; SEJUS e IASES
- (4) - Inclui SEAG; SEAMA; SECULT; SETADES; SEDES;SETUR; SEDURB; SETOP; SESPORT; ADERES; DER/ES; FAMES; ESESP; IEMA; IDAF; INCAPER, IOPES e DETRAN.
- (5) - Inclui AGE; APE; ASPE; SEG; Casa Civil; Vice Governadoria; Casa Militar; SECT; Defensoria Pública; PGE; SEP; SEGER; Previdência Complementar; Pensões Especiais; SECOM; SEFAZ; FAPES; IJSN; RTV-ES; DIO; IPAJM; PROCON; PRODEST; IPEM; JUCEES e SUPPIN

**REMUNERAÇÃO MÉDIA DOS SERVIDORES DA ADMINISTRAÇÃO DIRETA  
DO PODER EXECUTIVO - OUTUBRO/2007 (1)**

<b>CATEGORIA</b>	<b>MÉDIA ATIVOS</b>	<b>MÉDIA INATIVOS</b>
<b>AGENTE DE SEGURANÇA PENITENCIÁRIO</b>	1.808,30	954,00
<b>AUDITORES</b>	6.058,50	5.571,73
<b>CONSULTORES</b>	8.945,19	10.129,83
<b>DEFENSORES PÚBLICOS</b>	5.659,78	5.995,86
<b>AUDITOR FISCAL DA RECEITA ESTADUAL</b>	9.617,66	9.400,39
<b>AUXILIAR FAZENDÁRIO</b>	2.304,57	-
<b>MAGISTÉRIO</b>	1.320,04	1.383,99
<b>QUADRO PERMANENTE (2)</b>	1.478,57	1.125,59
<b>QUADRO COMISSIONADO (3)</b>	1.591,21	1.316,55
<b>PENSIONISTAS - PENSÕES ESPECIAIS</b>	-	1.026,87
<b>PROCURADORES</b>	12.116,84	13.013,10

Notas:

**(1)** - Na remuneração estão incluídos: valores de Gratificações do Cargo; Gratificações de Funções; Escala Especial e Vantagens Pessoais. Não estão incluídos: 13º, abono férias, diferenças retroativas, auxílio alimentação, salário família, auxílio transporte e valores acima do teto constitucional.

**(2)** - A partir deste mês, os dados dos servidores do IESP passaram a ser tabulados junto ao "Quadro Permanente", alterando a média remuneratória dessa categoria.

**(3)** - No quadro comissionado estão incluídos subsídios do Governador, Vice-Governador, Secretários de Estado e equivalentes.

**REMUNERAÇÃO MÉDIA DOS POLICIAIS CIVIS E MILITARES DO ES**  
**OUTUBRO/2007**

CARGOS/GRADUAÇÃO/POSTO	MÉDIA ATIVOS	MÉDIA INATIVOS
<b>POLÍCIA CIVIL</b>	<b>4.901,54</b>	<b>4.571,99</b>
Delegado de Polícia Especial	10.861,99	11.263,04
3ª	9.183,77	9.267,00
2ª	7.873,09	7.988,04
1ª/Substituto	6.855,80	6.412,73
Médico Legista, Perito Bioquímico Toxicologista, Perito Criminal, Perito Criminal Especial, Assistente Social, Psicólogo	4.616,07	4.139,74
Escrivão de Polícia Investigador de Polícia	4.782,87	4.027,49
Perito Papiloscópico Perito Telecomunicação	4.677,03	4.328,28
Fotógrafo Criminalístico Aux. Perícia Med. Legal	3.482,01	2.784,14
Agente Polícia Civil	3.870,80	2.717,10
<b>POLÍCIA MILITAR</b>	<b>2.136,36</b>	<b>3.558,48</b>
Coronel	8.928,69	10.884,65
Tenente Coronel	7.307,24	6.656,02
Major	6.515,50	5.400,52
Capitão	5.561,30	6.659,82
1º Tenente	5.053,06	5.065,10
2º Tenente	4.750,41	4.736,60
Asp. A Oficial	4.771,48	-
Aluno Oficial	1.553,01	-
Subtenente	4.492,03	4.086,56
1º Sargento	3.959,30	3.597,73
2º Sargento	3.434,13	3.198,11
3º Sargento	3.179,22	2.792,98
Cabo	1.976,46	2.062,83
Soldado Classe "C"	1.557,96	1.162,06
Soldado Classe "B"	1.288,00	(1) 697,04
Soldado Classe "A"	1.012,79	822,03
Aluno Soldado	479,28	-
<b>CORPO DE BOMBEIRO MILITAR</b>	<b>2.400,99</b>	<b>4.179,14</b>
Coronel	9.442,04	11.126,23
Tenente Coronel	7.460,20	-
Major	6.523,15	-
Capitão	5.685,07	6.405,98
1º Tenente	5.231,34	5.595,41
2º Tenente	4.990,18	4.535,77
Asp. A Oficial	4.216,54	-
Aluno Oficial	-	-
Subtenente	4.528,88	4.792,46
1º Sargento	3.953,69	3.662,51
2º Sargento	3.494,21	3.275,97
3º Sargento	3.289,96	3.173,58
Cabo	1.925,85	2.571,63
Soldado Classe "C"	-	(2) 2.380,53
Soldado Classe "B"	1.191,33	2.517,44
Soldado Classe "A"	996,10	-

Notas:

(1) - Há casos de reformados com proventos proporcionais refletindo na média, reduzindo-a.

(2) - Há apenas um caso de aposentado.

**DEMONSTRATIVO DA CONTRIBUIÇÃO PATRONAL E DOS SERVIDORES, DO  
PODER EXECUTIVO, PARA O REGIME PRÓPRIO DE PREVIDÊNCIA SOCIAL - RPPS**

Em R\$ 1.000,00

ESPECIFICAÇÃO	MESES						
	SETEMBRO/06	OUTUBRO/06	NOVEMBRO/06	DEZEMBRO/06	JANEIRO/2007	FEVEREIRO/2007	MARÇO/2007
<b>Contribuição Servidores</b>	<b>7.632.290,75</b>	<b>7.613.493,67</b>	<b>7.706.341,36</b>	<b>8.006.882,32</b>	<b>8.371.470,51</b>	<b>7.706.606,56</b>	<b>7.744.379,77</b>
FF/Fundo Financeiro	7.402.002,60	7.385.394,04	7.450.760,17	7.677.903,42	8.069.322,19	7.413.808,81	7.438.967,40
FP/Fundo Previdenciário	230.288,15	228.099,63	255.581,19	328.978,90	302.148,32	292.797,75	305.412,37
<b>Contribuição Patronal</b>	<b>15.042.846,03</b>	<b>14.842.202,31</b>	<b>15.274.303,72</b>	<b>13.354.739,91</b>	<b>16.700.614,17</b>	<b>15.326.595,57</b>	<b>15.202.596,72</b>
FF/Fundo Financeiro	14.582.479,58	14.385.660,92	14.762.721,22	12.696.611,86	16.096.943,26	14.741.311,32	14.592.138,58
FP/Fundo Previdenciário	460.366,45	456.541,39	511.582,50	658.128,05	603.670,91	585.284,25	610.458,14
<b>Total</b>	<b>22.675.136,78</b>	<b>22.455.695,98</b>	<b>22.980.645,08</b>	<b>21.361.622,23</b>	<b>25.072.084,68</b>	<b>23.033.202,13</b>	<b>22.946.976,49</b>

ESPECIFICAÇÃO	MESES						
	ABRIL/2007	MAIO/2007	JUNHO/2007	JULHO/2007	AGOSTO/2007	SETEMBRO/2007	OUTUBRO/2007
<b>Contribuição Servidores</b>	<b>8.288.102,71</b>	<b>8.008.985,56</b>	<b>7.807.978,78</b>	<b>7.820.007,01</b>	<b>7.709.522,02</b>	<b>7.795.339,85</b>	<b>7.744.538,00</b>
FF/Fundo Financeiro	7.940.169,55	7.670.984,46	7.200.106,82	7.451.608,95	7.352.660,05	7.370.443,85	7.347.933,67
FP/Fundo Previdenciário	347.933,16	338.001,10	607.871,96	368.398,06	356.861,97	424.896,00	396.604,33
<b>Contribuição Patronal</b>	<b>16.449.183,55</b>	<b>15.401.414,90</b>	<b>15.545.604,34</b>	<b>15.510.409,01</b>	<b>15.224.647,09</b>	<b>15.528.105,90</b>	<b>15.430.362,12</b>
FF/Fundo Financeiro	15.753.309,88	14.725.082,53	14.329.048,58	14.772.720,18	14.510.787,98	14.677.213,88	14.634.939,98
FP/Fundo Previdenciário	695.873,67	676.332,37	1.216.555,76	737.688,83	713.859,11	850.892,02	795.422,14
<b>Total</b>	<b>24.737.286,26</b>	<b>23.410.400,46</b>	<b>23.353.583,12</b>	<b>23.330.416,02</b>	<b>22.934.169,11</b>	<b>23.323.445,75</b>	<b>23.174.900,12</b>

Fonte: Relatórios SIARHES - PRO2722R da Administração Direta e das Autarquias.